

	INSTRUMENTO DE EVALUACIÓN	CÓDIGO: F-SE-054	VERSIÓN:
		PÁGINA: 1 DE 4	

PROGRAMA	<u>ENSAMBLE Y MANTENIMIENTO</u>		
NORMA			
GUIA	OFIMATICA 1		
TIPO DE INSTRUMENTO	TALLER DE AFIANZAMIENTO	CÓDIGO DEL INSTRUMENTO	02

En la hoja de respuestas conteste los siguientes numerales según su experiencia practica en el manejo de DOS:

1. Mencione dos formas de ingresar al MS – DOS y ejecútelo en el sistema.
2. ¿Cual es el comando que nos permite salir de varios directorios de una vez?, ejecútelo en el sistema para poder salir de **C:\>Documents and Settings>censa>** y ubicarnos en el directorio raíz **C:\>**
3. ¿Que comando me permite limpiar la pantalla? Ejecútelo en el sistema
4. ¿Qué comando me permite listar el contenido de una unidad en columnas. Ejecútelo en el sistema.
5. Limpiar la pantalla.
6. Crear los siguientes directorios de tal forma que queden como esta en la figura 1
7. Cual es el comando encargado de mostrar de forma gráfica la estructura de directorios creados. Como lo representa la figura 1 anterior
8. Limpie la pantalla.
9. Agregar los siguientes subdirectorios a la estructura elaborada anteriormente de tal modo que queden como la figura 2.
10. Que comando me permite actualizar la hora y fecha actual del sistema.
11. El Comando MD sirve para...



Figura 1

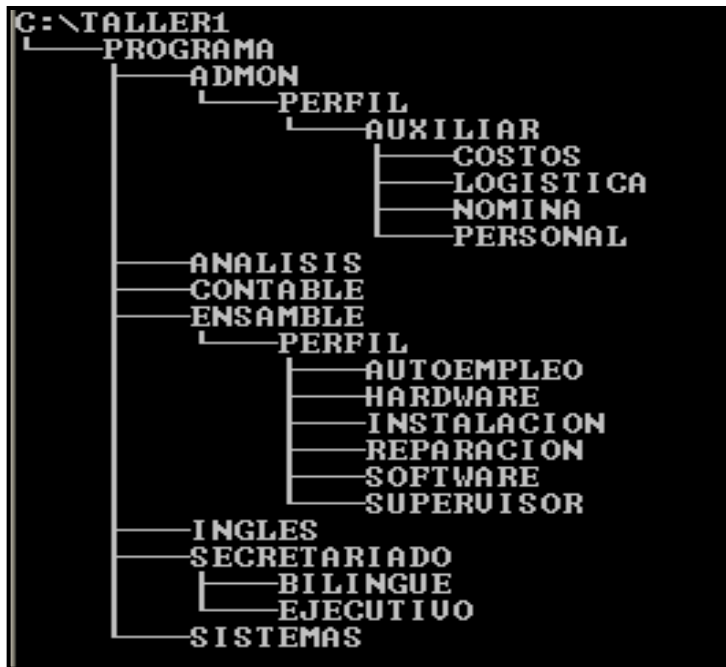

12. El Comando CD.. me permite....
13. El Comando CD\.. Sirve para....
14. El comando CD permite...
15. ¿Qué comando lista todos los archivos incluyendo los ocultos?
16. ¿Qué comando permite visualizar el contenido de una unidad por pantallazos.
17. ¿Qué comando permite visualizar solo los archivos ocultos.
18. Por qué algunos de los comandos que ejecutamos no

nos funcionan? Explique el porqué y en que casos si funcionan todos los comandos.

19. Indique cual es el máximo número de caracteres para el nombre de un directorio o la extensión de este. ¿Que pasa si excedo el límite de caracteres en el nombre de un directorio?
20. Para que sirve y como funciona el comando edit.
21. Ejecute el comando **HELP** para trabajar con el ayudante de DOS, que permite visualizar los diferentes comandos que podemos utilizar y su respectiva función. Liste mínimo 20 con su respectiva explicación.

ESTUDIANTE		FOLIO	
TUTOR		CÓDIGO	
HORARIO		FECHA	DÍA
		MES	AÑO
TIPO DE INSTRUMENTO	TALLER DE AFIANZAMIENTO	CÓDIGO DEL INSTRUMENTO	02

UTILICE ESTA HOJA DE RESPUESTAS PARA RESPONDER LAS PREGUNTAS

1. Indique las dos formas:

- a. _____
- b. _____

- 2. _____
- 3. _____
- 4. _____
- 7. _____
- 10. _____
- 11. _____

12. _____

13. _____

14. _____

15. _____

16. _____

17. _____

18. _____

19. Numero de caracteres máximo en el nombre del directorio _____
 Numero de caracteres máximo en la extensión del directorio _____

20. _____



INSTRUMENTO DE EVALUACIÓN

CÓDIGO:
F-SE-054

VERSIÓN:

PÁGINA: 4 DE 4

- 21. 1 _____
- 2 _____
- 3 _____
- 4 _____
- 5 _____
- 6 _____
- 7 _____
- 8 _____
- 9 _____
- 10 _____
- 11 _____
- 12 _____
- 13 _____
- 14 _____
- 15 _____
- 16 _____
- 17 _____
- 18 _____
- 19 _____
- 20 _____